



**Projekt współfinansowany przez Unię Europejską w ramach
Europejskiego Funduszu Społecznego**

Sprawozdanie ewaluacyjne z zajęć

Zadanie nr 1 Zajęcia przygotowujące do matury z języka angielskiego

prowadzonych w ramach projektu:

„Doskonalenie kompetencji kluczowych i zawodowych uczniów ZSP nr 2

RCKUiP im. T. Kościuszki w Łowiczu,

za okres od 19.01.2013 do 23.03.2013 r

1. Imię i nazwisko osoby prowadzącej zajęcia: **Anna Tomczak**
2. Ilość i liczebność grup uczestniczących w zadaniu **z podziałem na płeć**, w tym:
 - liczba uczniów (**0 dz./ 15 chł.**) którzy rozpoczęli udział w zadaniu;
 - liczba uczniów (dz./chł.) którzy przerwali udział w zadaniu;
 - liczba uczniów (**0 dz./ 15 chł.**) którzy zakończyli udział w zadaniu (zakończyli cykl nauczania).
3. Liczba zrealizowanych godzin w danym okresie sprawozdawczym: **30**
4. Średnia frekwencja na zajęciach **z podziałem na płeć** (..% **dz./ 100% chł.**)
5. Stosowane metody i formy pracy: **zgodne z założeniami zawartymi w projekcie.**
6. **Diagnoza** - wstępne badanie / pomiar / wiedzy i umiejętności uczestników (**zgodne z projektem**) oraz osiągnięte wyniki.

Dane dotyczące wstępnego pomiaru wiedzy obejmowały:

- **liczbę uczestników** objętych badaniem **z podziałem na płeć: (0 dz./ 15 chł.)**
- **zastosowane narzędzie: test na wstępie i test końcowy**
- **skalę oceny** zastosowanych narzędzi do przeprowadzenia badania: **narzędzia przeznaczone do badania spełniały wymogi założone w projekcie**
- **wyniki badania w ujęciu ilościowym i procentowym** (ilość **z podziałem na płeć**, oraz procent uczniów, którzy osiągnęli dany wynik / ocenę przeprowadzonego badania);

Struktura uczniów biorących udział w projekcie

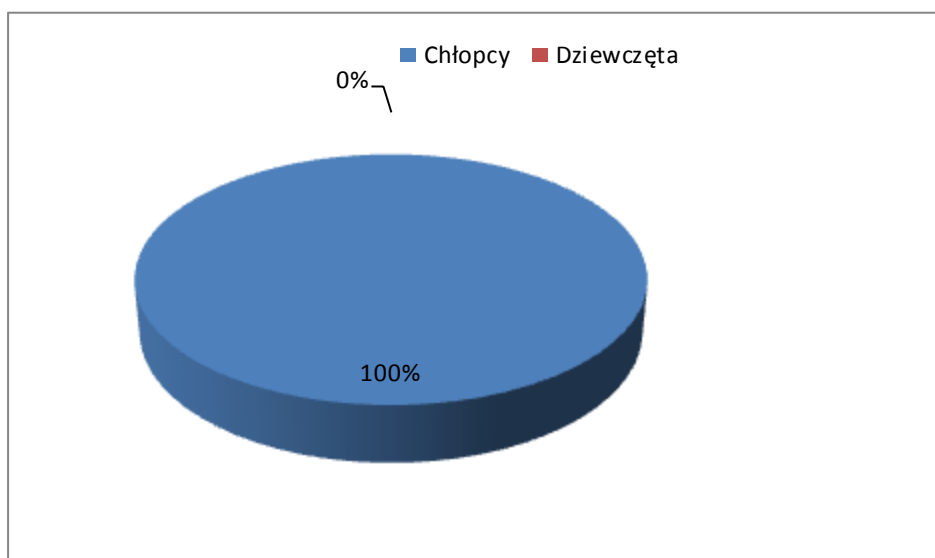

Przyrost wiedzy i umiejętności uczniów

Skala ocen %	Diagnoza wstępna	Diagnoza końcowa
	chłopcy	chłopcy
0 - 10	0	0
11 - 15	0	0
16 - 20	3	0
21 - 29	7	0
30 - 35	2	0
36 - 40	2	0
41 - 45	0	0
46 - 50	1	3
51 - 55	0	2
56 - 60	0	4
61 - 100	0	6

Diagnoza wstępna całej grupy /ilościowa/

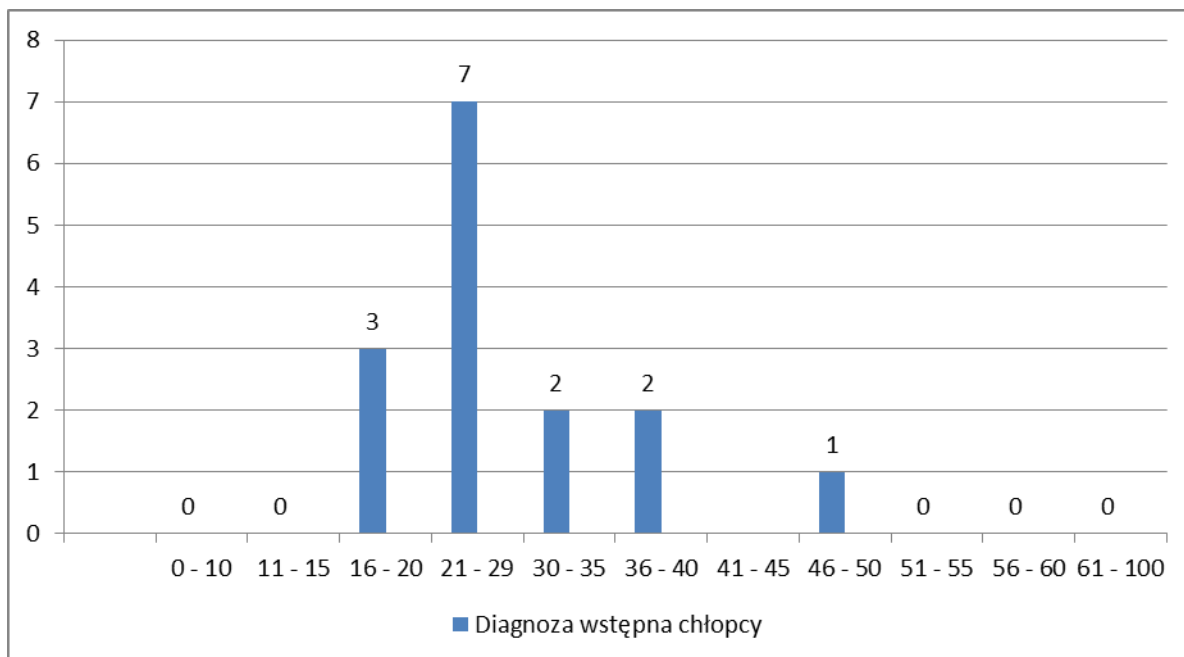

Diagnoza wstępna całej grupy /%/

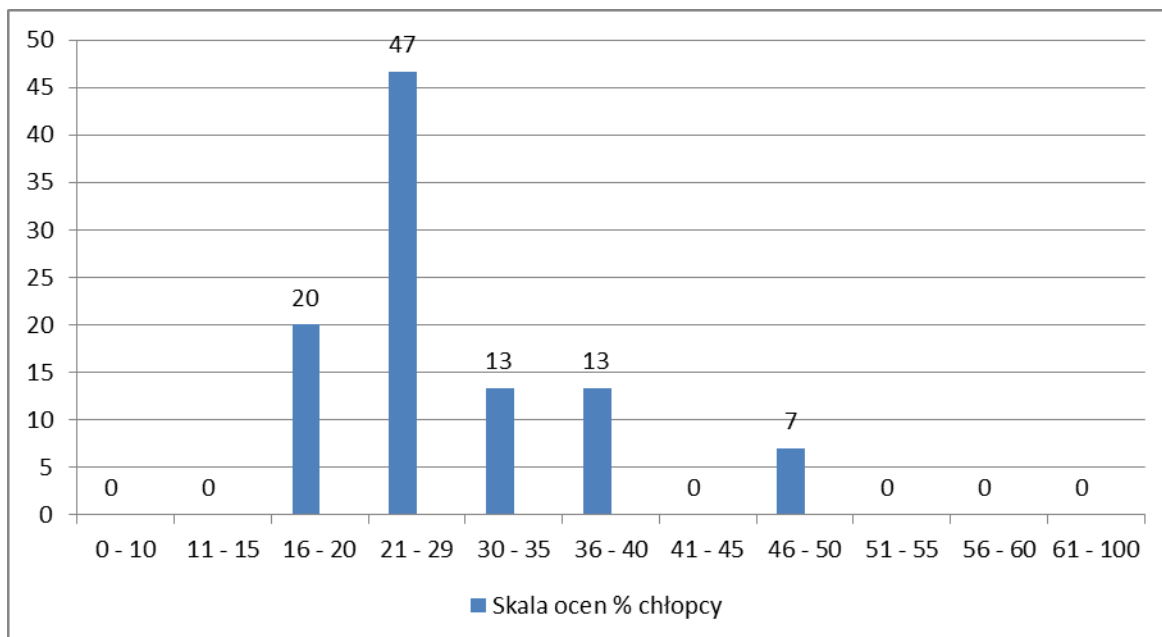

Diagnoza wyników –/ilościowa/

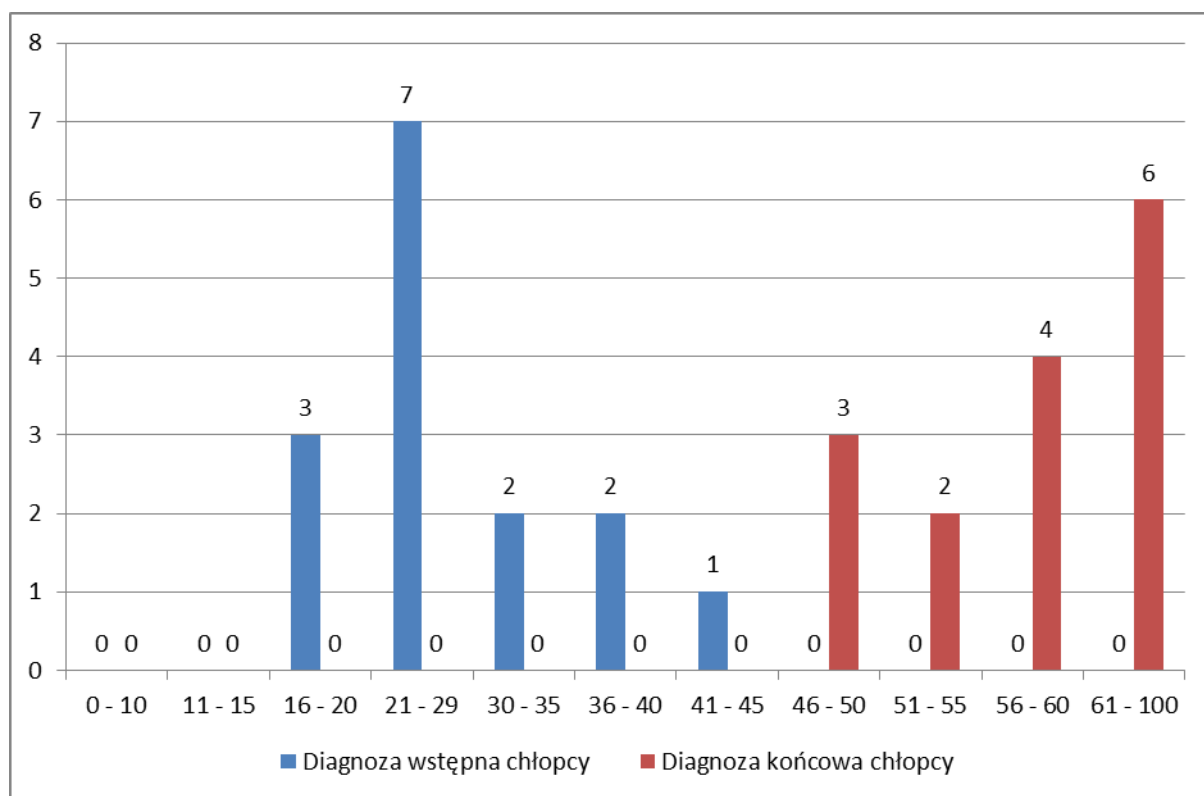

Diagnoza wyników – /%/

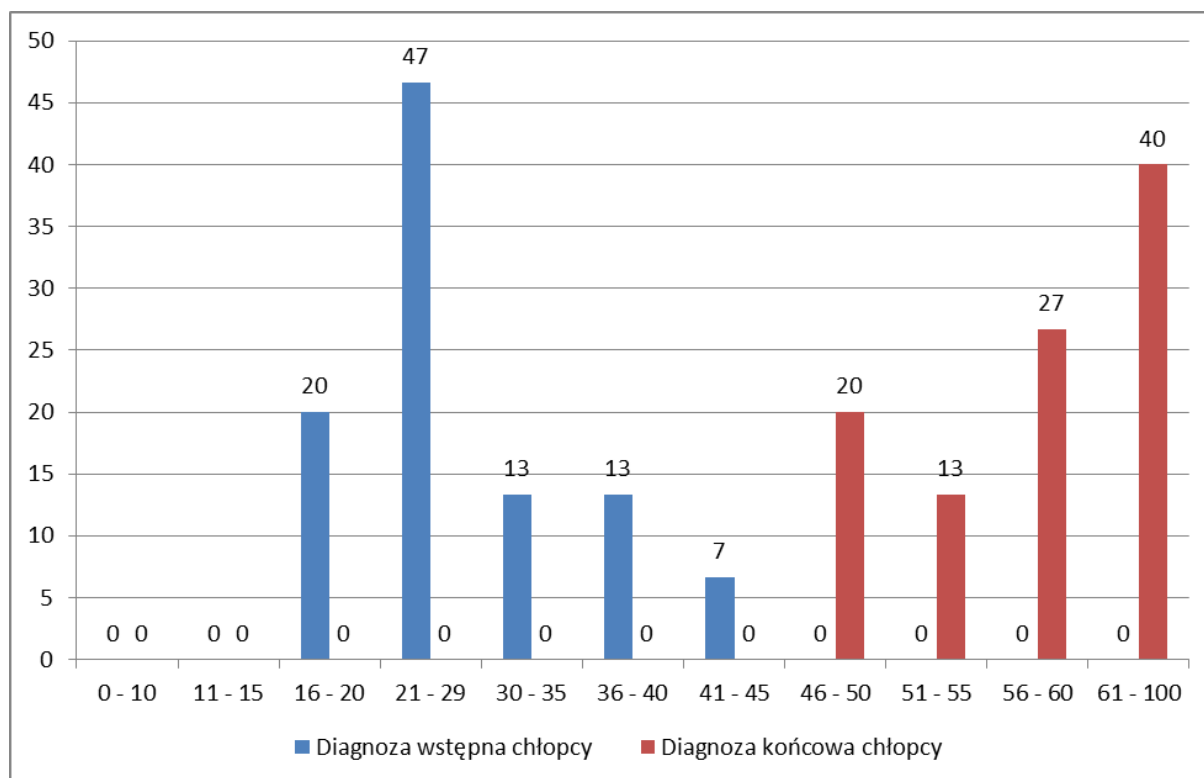

7. **Wnioski** z przeprowadzonych badań w odniesieniu do rezultatów projektu;

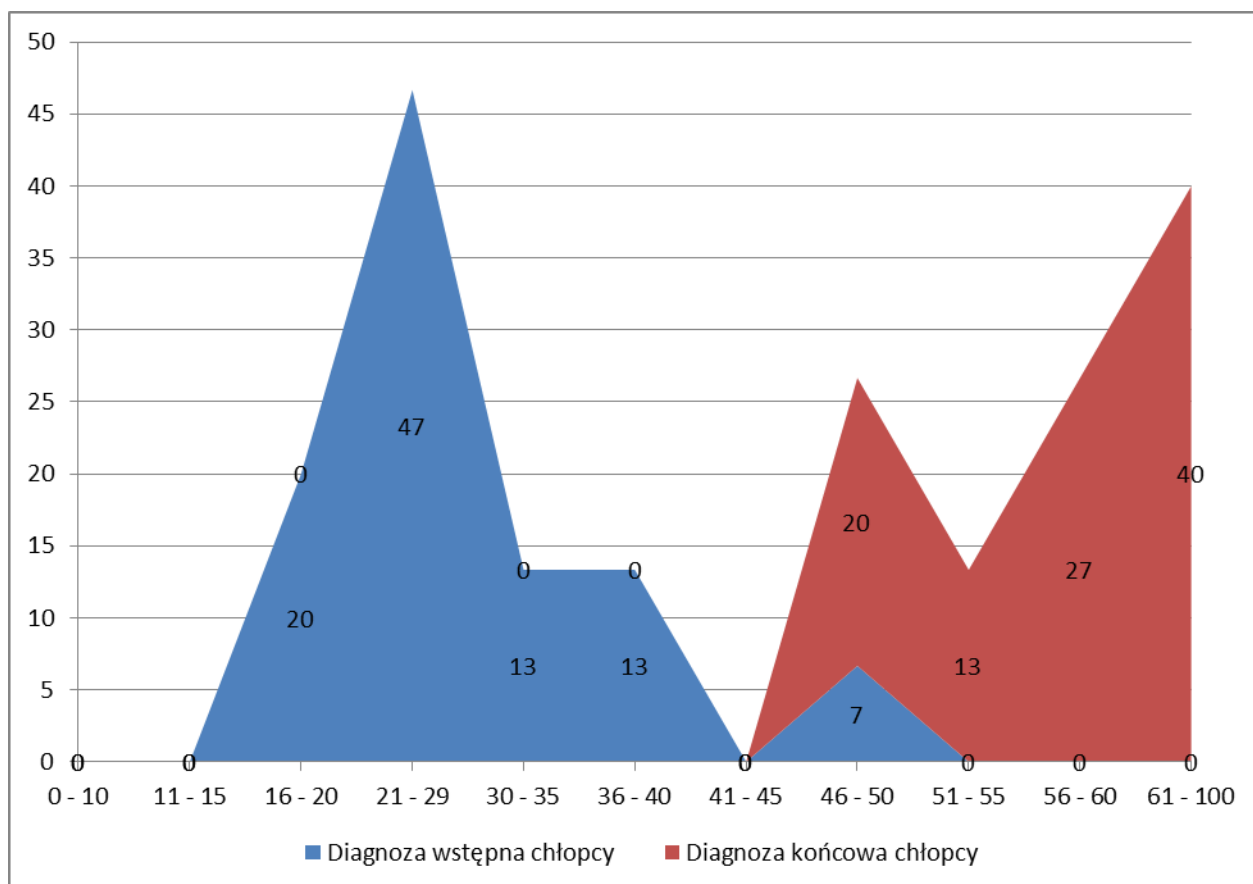
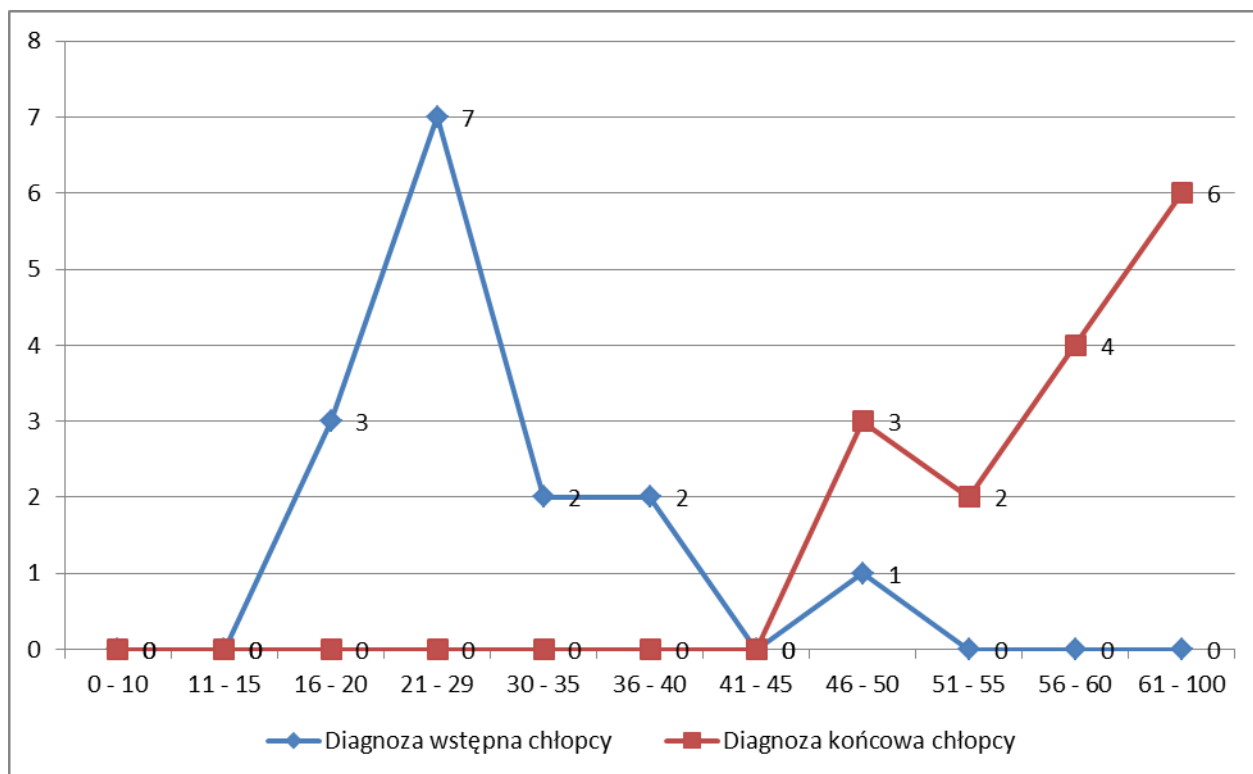

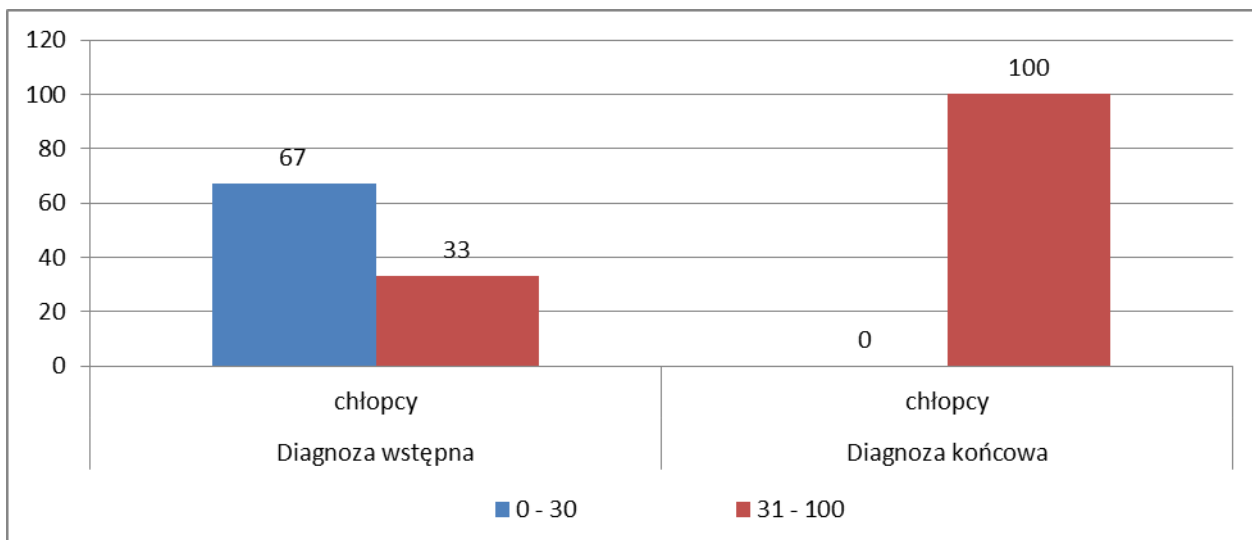

Jak widać na przedstawionych wykresach, uczniowie zdecydowanie poprawili swój wynik w porównaniu z diagnozą wstępną. Na 15 uczestników projektu wynik powyżej 30% osiągnęło 15 uczniów /100%/ w porównaniu do diagnozy wstępnej 5 uczestników /33%/.

8. Uwagi i sugestie dotyczące realizowanych zajęć.

Zajęcia prowadzone zgodnie z harmonogramem, bez uwag.